Правила землепользования и застройки муниципального образования "Городское поселение - г. Бежецк" Бежецкого муниципального района Тверской области

"Карта градостроительного зонирования"

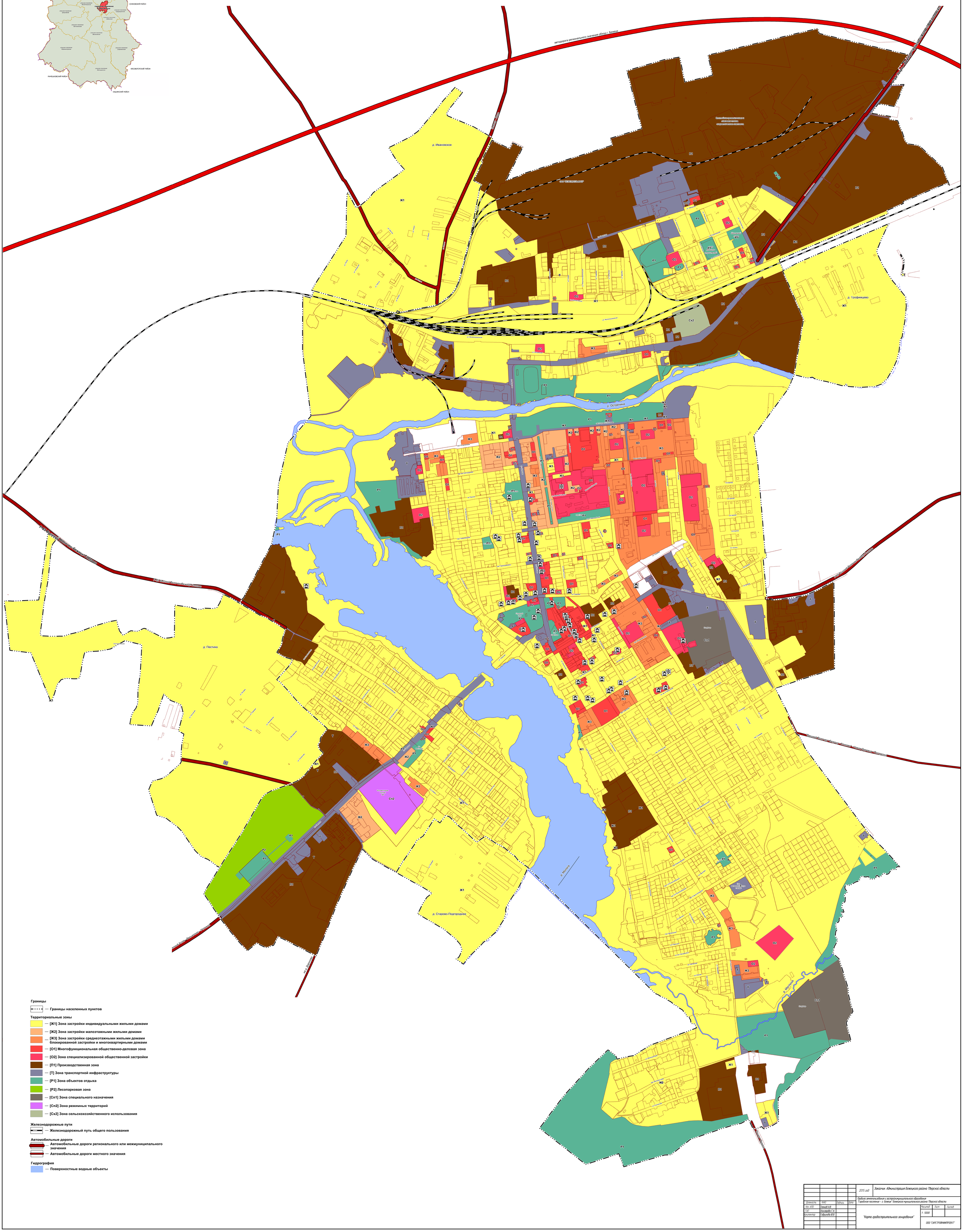

Границы

- Границы населенных пунктов

Территориальные зоны

- [Ж1] Зона застройки индивидуальными жилыми домами
- [Ж2] Зона застройки малоэтажными жилыми домами
- [Ж3] Зона застройки среднеэтажными жилыми домами блокированной застройки и многоквартирными домами
- [О1] Многофункциональная общественно-деловая зона
- [О2] Зона специализированной общественной застройки
- [П1] Производственная зона
- [Т] Зона транспортной инфраструктуры
- [Р1] Зона объектов отдыха
- [Р2] Лесопарковая зона
- [Сп1] Зона специального назначения
- [Сп2] Зона режимных территорий
- [Сх2] Зона сельскохозяйственного использования

Железнодорожные пути

- Железнодорожный путь общего пользования

Автомобильные дороги

- Автомобильные дороги регионального или межмуниципального значения
- Автомобильные дороги местного значения

Гидрография

- Поверхностные водные объекты

				2015 год	Заказчик: Администрация Бежецкого района Тверской области
					Правила землепользования и застройки муниципального образования "Городское поселение - г. Бежецк" Бежецкого муниципального района Тверской области
Должность	ФИО	Подпись	Дата		
Нач. АПО	Тетюхов А.В.			"Карта градостроительного зонирования"	Масштаб 1 : 5000 / Лист / Листов
ГАП	Конкарова Г.А.				
Архитектор	Габричева В.В.				ООО "АРСТРОЙПРОЕКТ"